

FICHA TÉCNICA

PROPIEDADES

LÄUFEN
PROPIEDADES

PRECIO:
\$220.000.00

UBICACIÓN DEL INMUEBLE

Dirección: Camino del Sur 495

Comuna: San Pedro de la paz

Rol:

DESCRIPCIÓN

Ubicado en primer piso.
Sector exclusivo de San Pedro de la Paz.
Condominio Bosque Laguna.
Completamente amoblado.

Gastos Comunes: \$95.000

Contribuciones: \$135.000

CARACTERÍSTICAS

Superficie Total: 90 Mt2

Balcón: Si

Número de habitaciones: 2

Número de baños: 2

Altura: 2,60 Mt2

Estacionamiento: Si

FICHA TÉCNICA

PROPIEDADES

LAUFEN
PROPIEDADES

DETALLES DEL INMUEBLE

Departamento primer piso en excelente estado, cómoda distribución de espacios posee dos amplios dormitorios uno en suite, soleados con piso alfombrado y closet, baños piso con tina y pared de cerámico, amplio e iluminado living comedor piso flotante, cocina americana equipada piso flotante y pared de cerámico, balcón de gran tamaño con hermosa vista y quincho, dos estacionamientos y dos bodegas, se vende completamente amoblado.

Edificio cuenta con conserjería 24 horas, salón de eventos, quincho, áreas verdes, gimnasio, maravilloso entorno con un hermoso parque natural con Muelle, Sendero Trekking y acceso privado a laguna.

Propiedad en Idahue sector exclusivo de San Pedro de la Paz, cercano a hoteles, restaurantes, clínicas.

ESTADO DE LA PROPIEDAD

Pagada y liberada de cobros: Sí No

Descripción del tipo de deuda: Crédito hipotecario al día, Banco Internacional.

INFORMACIÓN DEL VENDEDOR

Nombre: LAUFEN PROPIEDADES

Teléfono: +56965748595 +56978572173 +56954770106

Correo: contacto@laufenpropiedades.cl

Dirección: San Martin 519, oficina 1

Link: <https://web.facebook.com/Laufen-Propiedades-CHILE-210551370990272>

FICHA TÉCNICA

PROPIEDADES

LÄUFEN
PROPIEDADES

FOTOGRAFÍAS DEL INMUEBLE

LÄUFEN
PROPIEDADES



VENTA

DEPTO 90 MT2
2 DORMITORIOS
2 BAÑOS
2 ESTACIONAMIENTOS
2 BODEGAS
AMOBBLADO

\$220.000.000

CONDominio BOSQUE LAGUNA,
SAN PEDRO DE LA PAZ

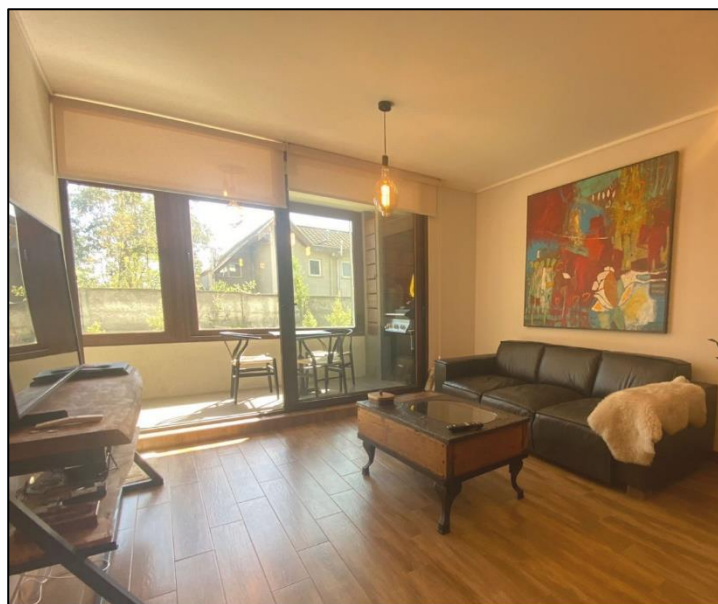

LÄUFEN
PROPIEDADES

VENTA

LÄUFEN
PROPIEDADES

VENTA



LÄUFEN
PROPIEDADES

VENTA

